読売新聞

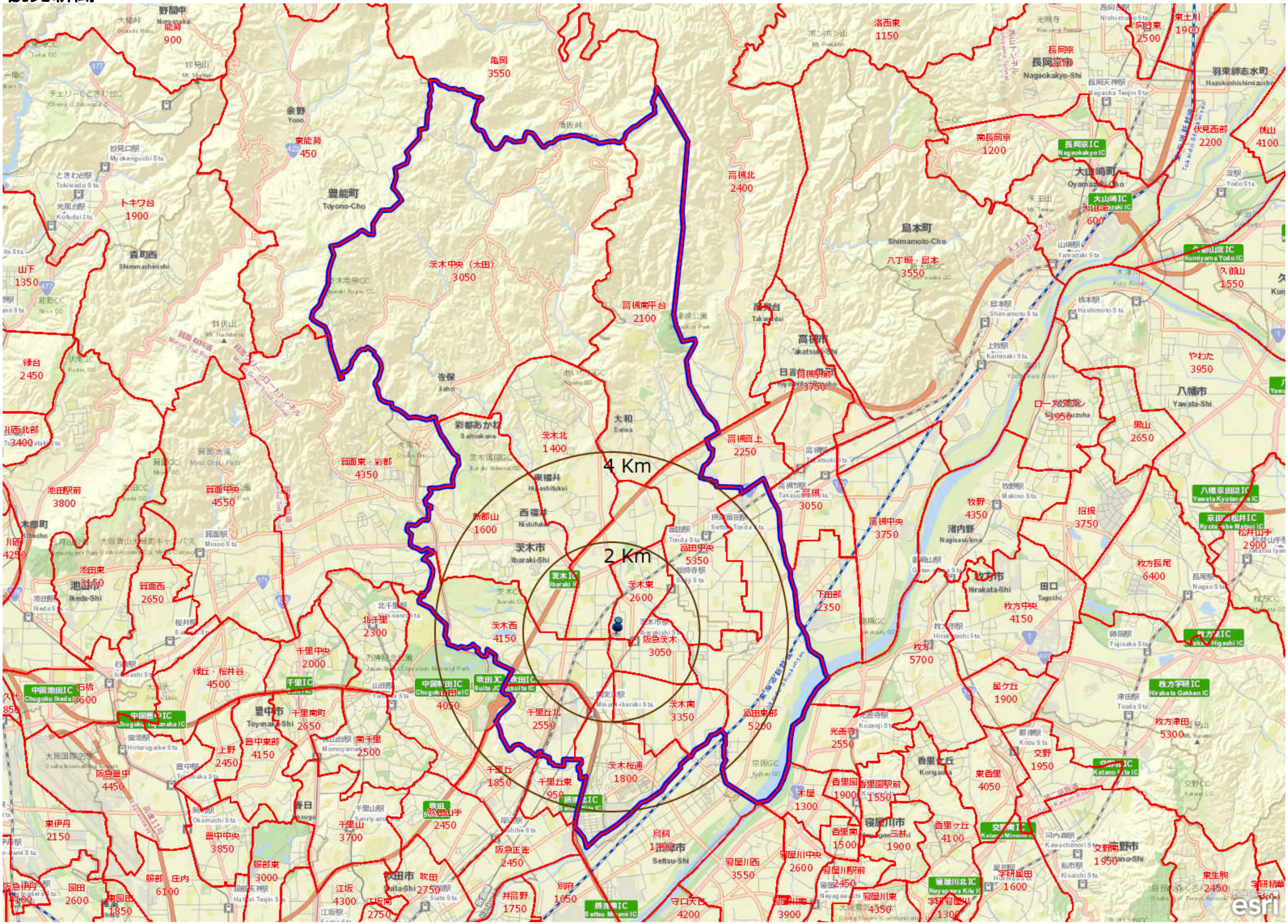

4 Km
2 Km
野間中
能勢
900
亀岡
3550
洛西東
1150
向日東
2500
東土川
1900
長岡京
伏見西部
2200
桃山
4100
東能勢
450
豊能町
Toyono-Cho
トキワ台
1900
高槻北
2400
南長岡京
1200
大山崎町
島本町
Shimamoto-Cho
八丁畷・島本
3550
久御山
1550
山下
1350
茨木中央（太田）
3050
高槻南平台
2100
高槻市
緑台
2450
佐保
やわた
3950
八幡市
Yawata-Shi
川西北部
3400
彩都あかね
茨木北
1400
大和
高槻真上
2250
男山
2650
箕面東・彩都
4350
東福井
池田駅前
3800
箕面中央
4550
高槻
3050
牧野
4350
招提
3750
西福井
彩都山
1600
茨木市
Ibaraki-Shi
高槻中央
3750
高槻中央
5350
枚方長尾
6400
池田東
3150
池田市
Ikeda-Shi
箕面西
2650
茨木東
2600
下田部
2350
枚方市
Hirakata-Shi
枚方中央
4150
北千里
2300
茨木西
4150
阪急茨木
3050
枚方
5700
千里中央
2000
緑丘・桜井谷
4500
星ケ丘
1900
石橋
3600
豊中市
Toyonaka-Shi
千里南町
2650
4050
千里丘北
2550
茨木南
3350
高槻東部
5200
光善寺
2550
枚方津田
5300
上野
2450
豊中東部
4150
南千里
2500
香里ケ丘
交野
1950
阪急豊中
4450
千里丘
1850
千里丘東
950
茨木桜通
1800
木屋
1300
香里園
1900
香里園駅前
1550
東香里
4050
東伊丹
2150
千里山
3700
吹田山手
2450
摂津市
Settsu-Shi
香里南
1500
三井
1900
香里ケ丘
4100
寝屋川市
交野南
1950
豊中中央
3850
阪急正雀
2450
服部東
3000
寝屋川西
3550
寝屋川中央
2600
寝屋川駅前
2450
星田
1600
吹田市
Suita-Shi
吹田
2750
別府
1050
井高野
1750
守口北
4200
寝屋川東
4350
東生駒
2450
esri

朝日新聞

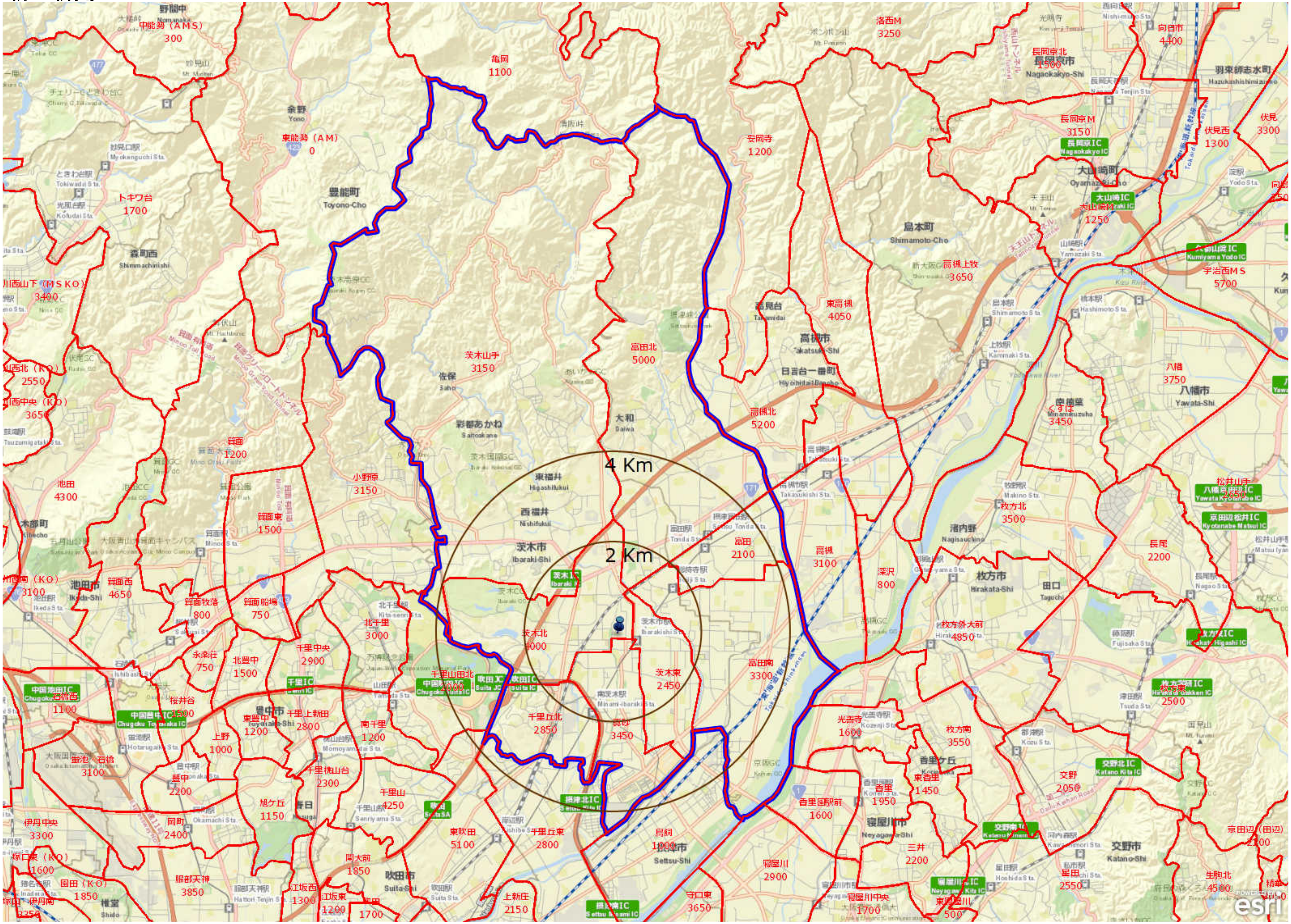

4 Km
2 Km
亀岡
1100
余野
Yono
豊能町
Toyono-Cho
茨木山手
3150
佐保
Saho
彩都あかね
Saitoakane
東福井
Higashifukui
西福井
Nishifukui
茨木市
Ibaraki-Shi
茨木北
4000
茨木東
2450
千里丘北
2850
富田北
5000
大和
Daiwa
富田
2100
富田南
3300
高槻北
5200
高槻
3100
東高槻
4050
高槻市
Takatsuki-Shi
安岡寺
1200
洛西M
3250
長岡京北
1500
長岡京市
Nagaokakyo-Shi
長岡京M
3150
大山崎町
Oyamazaki-Cho
島本町
Shimamoto-Cho
高槻上牧
3650
向日市
4400
伏見西
1300
伏見
3300
宇治西MS
5700
八幡
3750
八幡市
Yawata-Shi
枚方北
3500
長尾
2200
枚方市
Hirakata-Shi
枚方外大前
4850
枚方南
3550
枚方東
2500
交野
2050
交野市
Katano-Shi
寝屋川市
Neyagawa-Shi
寝屋川
2900
香里
1950
東香里
1450
光善寺
1600
香里園駅前
1600
摂津市
Settsu-Shi
鳥飼
1000
守口東
3650
深沢
800
小野原
3150
箕面
1200
箕面東
1500
箕面西
4650
箕面牧落
800
箕面船場
750
池田
4300
池田市
Ikeda-Shi
北千里
3000
千里中央
2900
豊中市
Toyonaka-Shi
千里丘東
2800
東吹田
5100
上新庄
2150
吹田市
Suita-Shi
関大前
1850
千里山
4250
トキワ台
1700
東能勢（AM）
0
中能勢（AMS）
300

毎日新聞

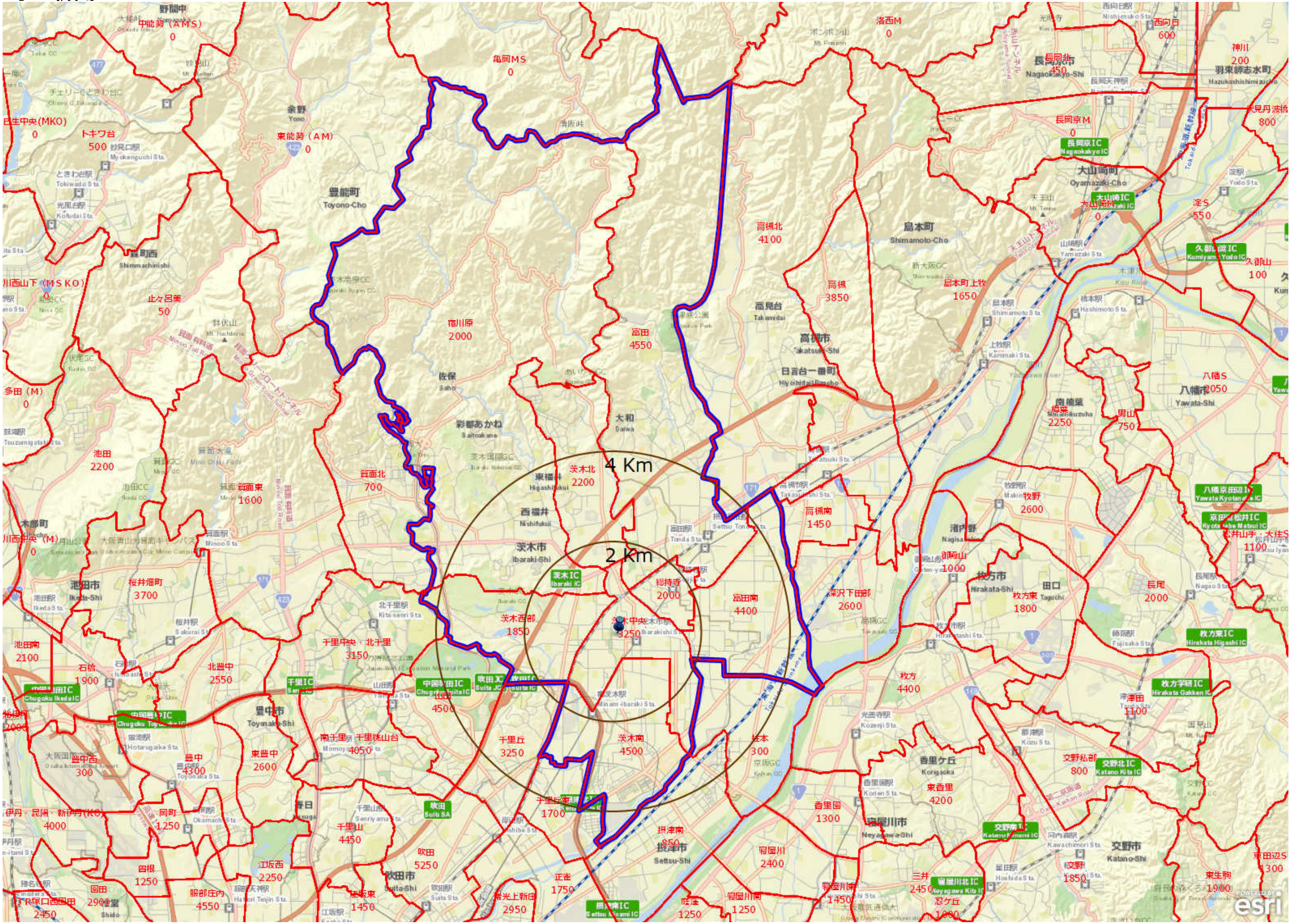

4 Km
2 Km
茨木市
Ibaraki-Shi
高槻市
Takatsuki-Shi
豊能町
Toyono-Cho
島本町
Shimamoto-Cho
池田市
Ikeda-Shi
豊中市
Toyonaka-Shi
吹田市
Suita-Shi
摂津市
Settsu-Shi
寝屋川市
Neyagawa-Shi
枚方市
Hirakata-Shi
交野市
Katano-Shi
八幡市
Yawata-Shi
大山崎町
Oyamazaki-Cho
長岡京市
Nagaokakyo-Shi
箕面東
1600
箕面北
700
茨木北
2200
茨木西部
1850
茨木中央
3250
総持寺
2000
茨木南
4500
宿川原
2000
富田
4550
富田南
4400
高槻北
4100
高槻
3850
高槻南
1450
千里丘
3250
千里中央・北千里
3150
池田
2200
桜井畑町
3700
北豊中
2550
石橋
1900
池田南
2100
島本町上牧
1650
牧野
2600
枚方東
1800
長尾
2000
枚方
4400
香里園
1300
寝屋川
2400
東香里
4200
交野私部
800
吹田
5250
正雀
1750
千里丘東
1700
千里山
4450
摂津南
850
三井
2450
淀S
550
久御山
100
男山
750
洛西M
0
亀岡MS
0
東能勢（AM）
0
トキワ台
500
止々呂美
50
茨木IC
Ibaraki IC
吹田IC
Suita IC
中国池田IC
中国豊中IC
千里IC
摂津南IC
長岡京IC
大山崎IC
枚方東IC
枚方学研IC
交野北IC
交野南IC
寝屋川北IC
八幡京田辺IC
久御山淀IC
京田辺松井IC
esri

産経新聞

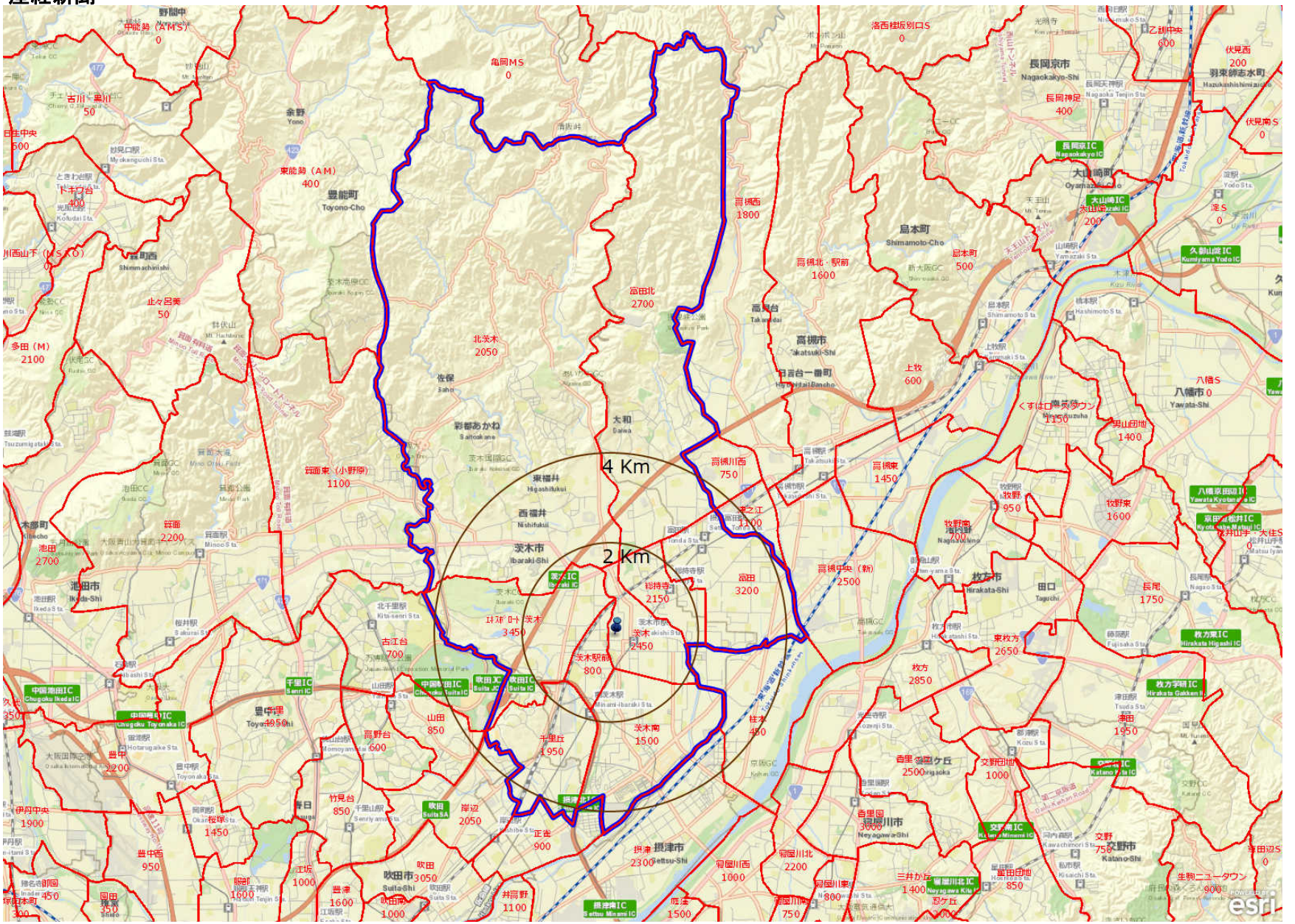
4 Km
2 Km
茨木市
Ibaraki-Shi
摂津市
Settsu-Shi
高槻市
Takatsuki-Shi
吹田市
Suita-Shi
豊中市
Toyonaka-Shi
池田市
Ikeda-Shi
箕面市
Minoo-Shi
豊能町
Toyono-Cho
島本町
Shimamoto-Cho
長岡京市
Nagaokakyo-Shi
大山崎町
Oyamazaki-Cho
枚方市
Hirakata-Shi
交野市
Katano-Shi
寝屋川市
Neyagawa-Shi
茨木駅
総持寺駅
摂津市駅
高槻市駅
JR茨木駅
JR摂津市駅
JR高槻駅
阪急茨木駅
阪急摂津市駅
阪急高槻市駅
茨木IC
摂津IC
吹田IC
中国池田IC
中国豊中IC
千里IC
中国吹田IC
吹田JCT
吹田SA
摂津南IC
摂津北IC
高槻IC
高槻JCT
高槻中央（新）
2500
高槻西
1800
高槻北・駅前
1600
高槻川西
750
高槻東
1450
茨木
2450
茨木駅前
800
茨木南
1500
総持寺
2150
宮田
3200
宮田北
2700
北茨木
2050
太田
3450
桂木
450
千里丘
1950
山田
850
高野台
600
古江台
700
竹見台
850
岸辺
2050
正雀
900
摂津
2300
摂津南
1500
摂津北
1000
吹田
3050
吹田南
1000
豊津
1600
江坂
1000
井高野
1100
東能勢（AM）
400
中能勢（AMS）
0
亀岡MS
0
洛西桂坂別口S
0
長岡神足
400
大山崎
200
島本町
500
上牧
600
枚方
2850
枚方東
2650
牧野
950
牧野東
1600
長尾
1750
交野
1000
交野東
750
寝屋川北
2200
寝屋川西
1000
寝屋川南
750
寝屋川東
800
三井が丘
1400
忍ケ丘
700
星田団地
850
奇里国
3000
奇里国ケ丘
2500
田口
Taguchi
高槻市
Takatsuki-Shi
枚方市
Hirakata-Shi
寝屋川市
Neyagawa-Shi
交野市
Katano-Shi
esri